

คุณสมบัติของโปรแกรม

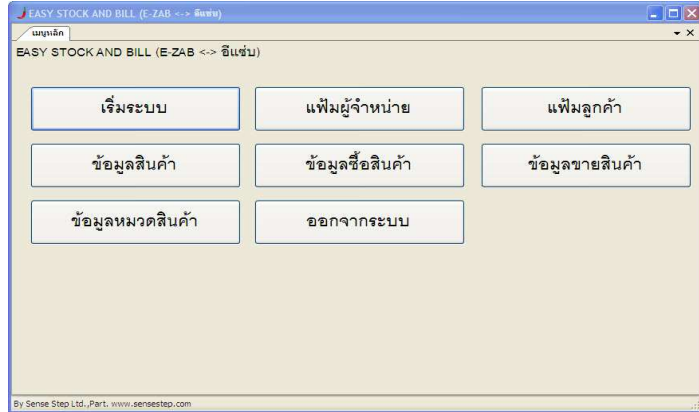

- ★ ผู้ใช้สามารถเรียนรู้โปรแกรมได้ด้วยตนเอง ภายในเวลาอันสั้น โดยไม่จำเป็นต้องมีความรู้ด้านคอมพิวเตอร์หรือพื้นฐานทางบัญชี
- ★ สะดวกรวดเร็วในการบันทึกข้อมูลสินค้า ซึ่งสามารถบันทึกแยกเป็นหมวดหมู่สินค้าได้โดยง่าย
- ★ บันทึกข้อมูลผู้จำหน่ายหรือข้อมูลลูกค้า ได้ละเอียด พร้อมจำนวนเครดิตเทอมที่ได้รับจากผู้จำหน่ายหรือที่ได้ให้กับลูกค้า
- ★ บันทึกข้อมูลการซื้อสินค้า หรือข้อมูลขายสินค้าได้อย่างรวดเร็ว โดยดึงจากข้อมูลของผู้จำหน่ายหรือลูกค้าได้ในทันที
- ★ สามารถดูสต็อกสินค้าได้ในขณะทำการซื้อหรือขาย พร้อมทั้งรายละเอียดของสินค้าแต่ละตัว โดยไม่ต้องออกจากหน้าจอซื้อหรือขาย
- ★ สามารถเปิดหน้าจอหลายๆ หน้าจอได้พร้อมๆ กัน
- ★ มีระบบการค้นหาข้อมูลอย่างง่าย เพื่ออำนวยความสะดวก เช่น
 - ข้อมูลสินค้า สามารถค้นหาได้โดย ชื่อสินค้า หรือ รหัสสินค้า
 - ข้อมูลลูกค้าและผู้จำหน่าย สามารถค้นหาได้โดย ชื่อ รหัส ที่อยู่ หรือ หมายเลขโทรศัพท์
 - ข้อมูลซื้อสินค้าและขายสินค้า สามารถค้นหาได้โดย เลขที่เอกสาร หรือ รหัสผู้จำหน่ายหรือลูกค้า
- ★ มีรายงานต่างๆ ที่ทำให้เข้าใจง่าย เช่น รายงานการซื้อ รายงานการขาย รายงานสินค้าคงเหลือ โดยสามารถเลือกช่วงรายงานที่เราต้องการจะดู

การทำงานของโปรแกรม

ทำความเข้าใจกับ Easy Stock And Bill (E-ZAB)

E-ZAB คือ โปรแกรมที่พัฒนาขึ้น เพื่ออำนวยความสะดวกให้กับบริษัทหรือร้านค้า ที่ต้องการจะบริหารสต็อกสินค้า ดำเนินการเปิดบิลขายสินค้า เก็บประวัติผู้จำหน่าย และประวัติลูกค้า ดูรายงานการซื้อ การขาย และสินค้าคงเหลือ อย่างง่าย ไม่ยุ่งยาก สามารถศึกษาได้ด้วยตนเองในเวลาอันรวดเร็ว โดยไม่จำเป็นต้องมีความรู้ด้านคอมพิวเตอร์ หรือพื้นฐานทางบัญชี

ลักษณะการทำงานของโปรแกรม E-ZAB มีดังนี้

การซื้อสินค้า

การบันทึกรายละเอียดสินค้า

การขายสินค้า

การพิมพ์บิลใบกำกับ หรือ ใบเสร็จรับเงิน

การเช็คข้อมูลสินค้า รายงานสินค้าคงเหลือ

การแสดงรายงานการซื้อ/ขายสินค้า

ลักษณะการทำงาน :

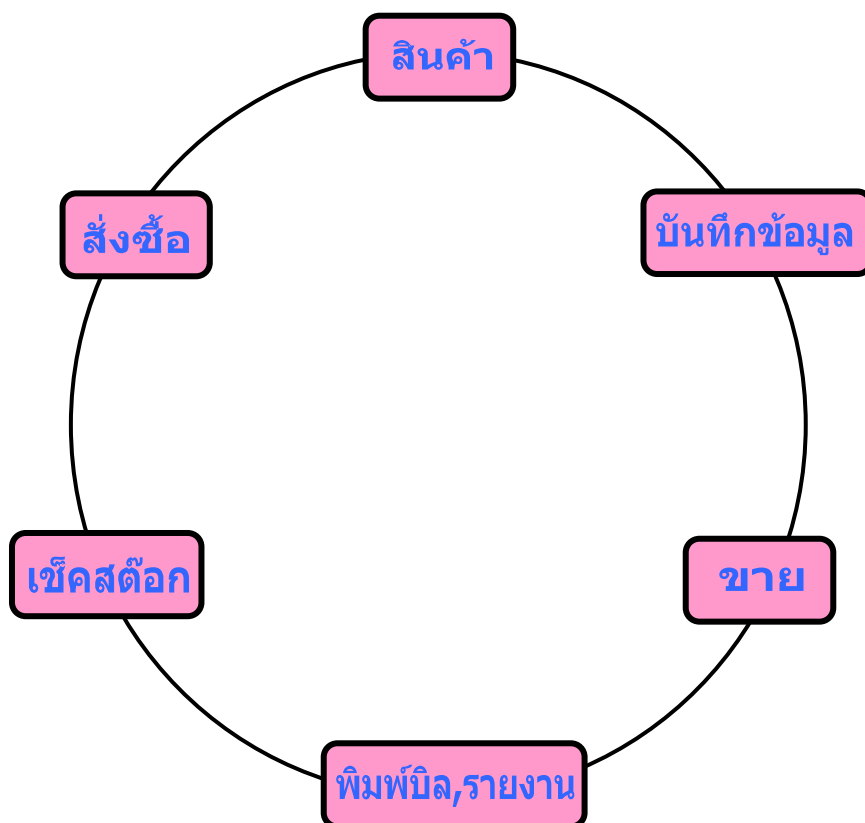

โครงสร้างการทำงานของโปรแกรม



เมนูหลักโปรแกรม

เมื่อเราเข้าสู่โปรแกรม จะประกอบด้วยโครงสร้างการทำงาน ดังนี้

1. เริ่มระบบ ในขั้นตอนนี้ เป็นการให้ผู้ใช้งานกำหนดข้อมูลของบริษัทที่ต้องการใช้งาน ดังรูป

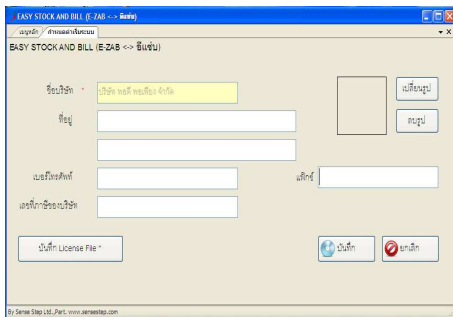

การกำหนดค่าเบื้องต้น

2. การบันทึกข้อมูล สามารถที่จะบันทึกข้อมูลเกี่ยวกับสินค้า ได้แก่ หมวดสินค้า และรายละเอียดสินค้า เพิ่มผู้จำหน่าย เพิ่มลูกค้า ดังรูป

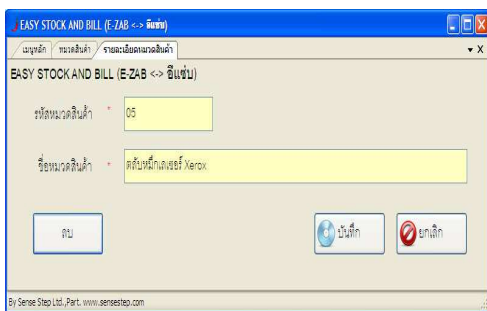

หมวดสินค้า

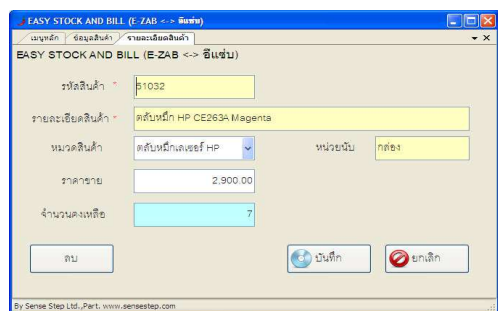

ข้อมูลสินค้า

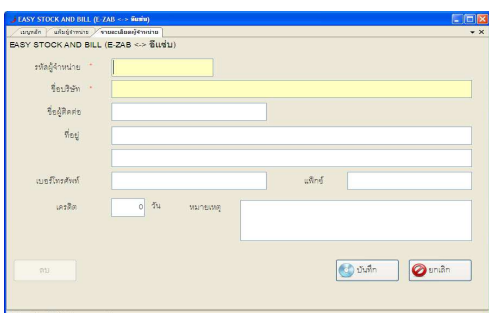

เพิ่มผู้จำหน่าย

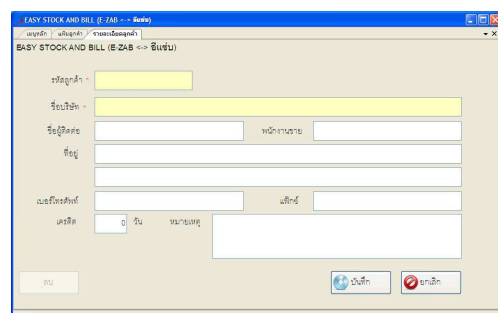

เพิ่มลูกค้า

3. การซื้อสินค้า ขั้นตอนนี้จะเป็นการซื้อสินค้าเข้ามาเก็บในสต็อก เพื่อรอจำหน่ายต่อไป พร้อมดูรายงานสรุปใบซื้อสินค้า ดังรูป

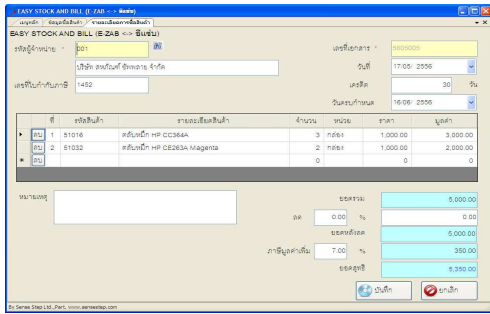

บันทึกการซื้อสินค้า

บริษัท ทอยทีเพ็ญ จำกัด
รายงานสรุปใบซื้อสินค้า
ระหว่างวันที่ 01/01/2556 ถึง 30/06/2556

ลำดับ	วันที่เอกสาร	เลขที่เอกสาร	วันครบกำหนด	ชื่อผู้ซื้อสินค้า / ผู้ให้บริการ	มูลค่าสินค้า	จำนวนใบภาษี	รวมมูลค่าสินค้า
1	08/01/2556	8801001	08/01/2556	บริษัท โฟกัส จำกัด	30,800.00	2,136.00	32,936.00
2	14/01/2556	8801002	14/01/2556	บริษัท สยามทราฟเฟอร์ จำกัด	28,650.00	0.00	28,650.00
3	17/01/2556	8801003	17/01/2556	บริษัท โฟกัส จำกัด	31,850.00	2,215.50	33,865.50
4	23/01/2556	8801004	23/01/2556	ห้างหุ้นส่วนจำกัด แลนด์คอนกรีต	86,800.00	4,368.75	88,868.75
5	28/01/2556	8801005	12/02/2556	ห้างหุ้นส่วนจำกัด สยามทราฟเฟอร์	19,400.00	0.00	19,400.00
6	28/01/2556	8801006	12/02/2556	ห้างหุ้นส่วนจำกัด สยามทราฟเฟอร์	1,050.00	73.50	1,123.50
7	13/02/2556	8802002	28/02/2556	ห้างหุ้นส่วนจำกัด สยามทราฟเฟอร์	35,900.00	2,813.00	38,413.00
8	22/02/2556	8802003	08/04/2556	บริษัท ไทย อินเตอร์ สโตน จำกัด	46,000.00	3,220.00	49,220.00
9	23/02/2556	8802004	23/02/2556	บริษัท สยามทราฟเฟอร์ จำกัด	880.00	88.80	1,048.80
10	04/03/2556	8803001	11/03/2556	บริษัท สยามทราฟเฟอร์ จำกัด	27,000.00	1,890.00	28,890.00

รายงานสรุปการซื้อสินค้า

4. การขายสินค้า โปรแกรมจะอำนวยความสะดวกในการขายสินค้า ทั้งการพิมพ์รหัสสินค้า หรืออ่านจากแท็บบาร์โค้ดสินค้า หรือการเลือกค้นหาสินค้า ในกรณีที่ไม่มีแท็บบาร์รหัสสินค้า พร้อมสามารถพิมพ์ใบกำกับหรือใบเสร็จรับเงิน ได้ทันที หรือจะกลับมาพิมพ์หลังจากนั้นก็ได้อีก ดังรูป

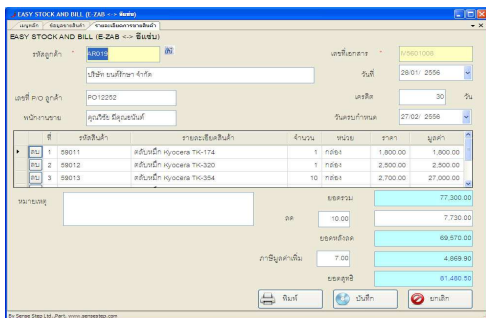

บันทึกการขายสินค้า

บริษัท ทอยทีเพ็ญ จำกัด
รายงานสรุปการขายสินค้า
ระหว่างวันที่ 01/01/2556 ถึง 30/06/2556

ลำดับ	วันที่เอกสาร	เลขที่เอกสาร	วันครบกำหนด	ชื่อผู้ซื้อสินค้า / ผู้ให้บริการ	มูลค่าสินค้า	จำนวนใบภาษี	รวมมูลค่าสินค้า
1	07/01/2556	88801001	07/01/2556	บริษัท ซีพี ออลล์ จำกัด	8,200.00	364.00	8,564.00
2	12/01/2556	88801002	27/01/2556	บริษัท สยามทราฟเฟอร์ จำกัด	4,100.00	287.00	4,387.00
3	14/01/2556	88801003	14/01/2556	บริษัท สยามทราฟเฟอร์ จำกัด	4,750.00	332.80	5,082.80
4	16/01/2556	88801004	16/01/2556	บริษัท สยามทราฟเฟอร์ จำกัด	6,900.00	483.00	7,383.00
5	19/01/2556	88801005	19/01/2556	บริษัท สยามทราฟเฟอร์ จำกัด	6,900.00	366.00	6,898.00
6	21/01/2556	88801006	21/01/2556	บริษัท สยามทราฟเฟอร์ จำกัด	4,800.00	316.00	4,816.00
7	28/01/2556	88801007	28/01/2556	บริษัท สยามทราฟเฟอร์ จำกัด	7,800.00	0.00	7,800.00
8	28/01/2556	88801008	27/02/2556	บริษัท สยามทราฟเฟอร์ จำกัด	77,300.00	8,330.00	81,480.00
9	02/02/2556	88802001	19/03/2556	บริษัท สยามทราฟเฟอร์ จำกัด	4,100.00	287.00	4,387.00
10	08/02/2556	88802002	15/02/2556	บริษัท สยามทราฟเฟอร์ จำกัด	8,400.00	448.00	8,848.00

รายงานสรุปการขายสินค้า

5. สามารถดูรายงานต่างๆ ได้ในทันทีที่ซื้อหรือขายสินค้า พร้อมทั้งรายงานสินค้าคงเหลือ เพื่อนำไปใช้วิเคราะห์การขายสินค้าต่อไป

สอบถามรายละเอียดเพิ่มเติม กรุณาติดต่อ



Sense Step Ltd.,Part.

เลขที่ 29 ซอยพิพากษา 1 ถนนแปลงนาม แขวงสัมพันธวงศ์ เขตสัมพันธวงศ์ กรุงเทพฯ 10100
Hot Line 081-633-1162 www.sensestep.com/stockbill